

Visura per immobile

Situazione degli atti informatizzati al 18/02/2010

Dati della richiesta	Comune di SERRA SAN BRUNO (Codice: I639)
Catasto Fabbricati	Provincia di VIBO VALENTIA
	Foglio: 11 Particella: 497

Unità immobiliare

N.	DATI IDENTIFICATIVI				DATI DI CLASSAMENTO				DATI DERIVANTI DA		
	Sezione Urbana	Foglio	Particella	Sub	Zona Cens.	Micro Zona	Categoria	Classe		Consistenza	Rendita
1		11	497				D/8			Euro 7.380,00	COSTITUZIONE del 18/02/2010 n. 201 .1/2010 in atti dal 18/02/2010 (protocollo n. VV0011903) COSTITUZIONE
Indirizzo											
VIALE CERTOSA SNC piano: T-1-2-3;											
Annotazioni											
classamento e rendita proposti (D.M. 701/94)											
INTESTATO											
DATI ANAGRAFICI											
N.	PARCO NATURALE REGIONALE DELLE SERRE con sede in SERRA SAN BRUNO										
1	COSTITUZIONE del 18/02/2010 n. 201 .1/2010 in atti dal 18/02/2010 (protocollo n. VV0011903) COSTITUZIONE										
DATI DERIVANTI DA											
	CODICE FISCALE									DIRITTI E ONERI REALI	
	96017470798*									(1) Proprietà per 1/1	

Rilasciata da: Servizio Telematico

Identificativi Catastali:

Sezione:
Foglio: 11
Particella: 497
Subalterno:

Compilata da:
Marulla Luigi

Iscritto all'albo:
Ingegneri

Prov. Reggio Calabria

N. 100

Scheda n. 1

Scala 1:200

PIANO TERRA

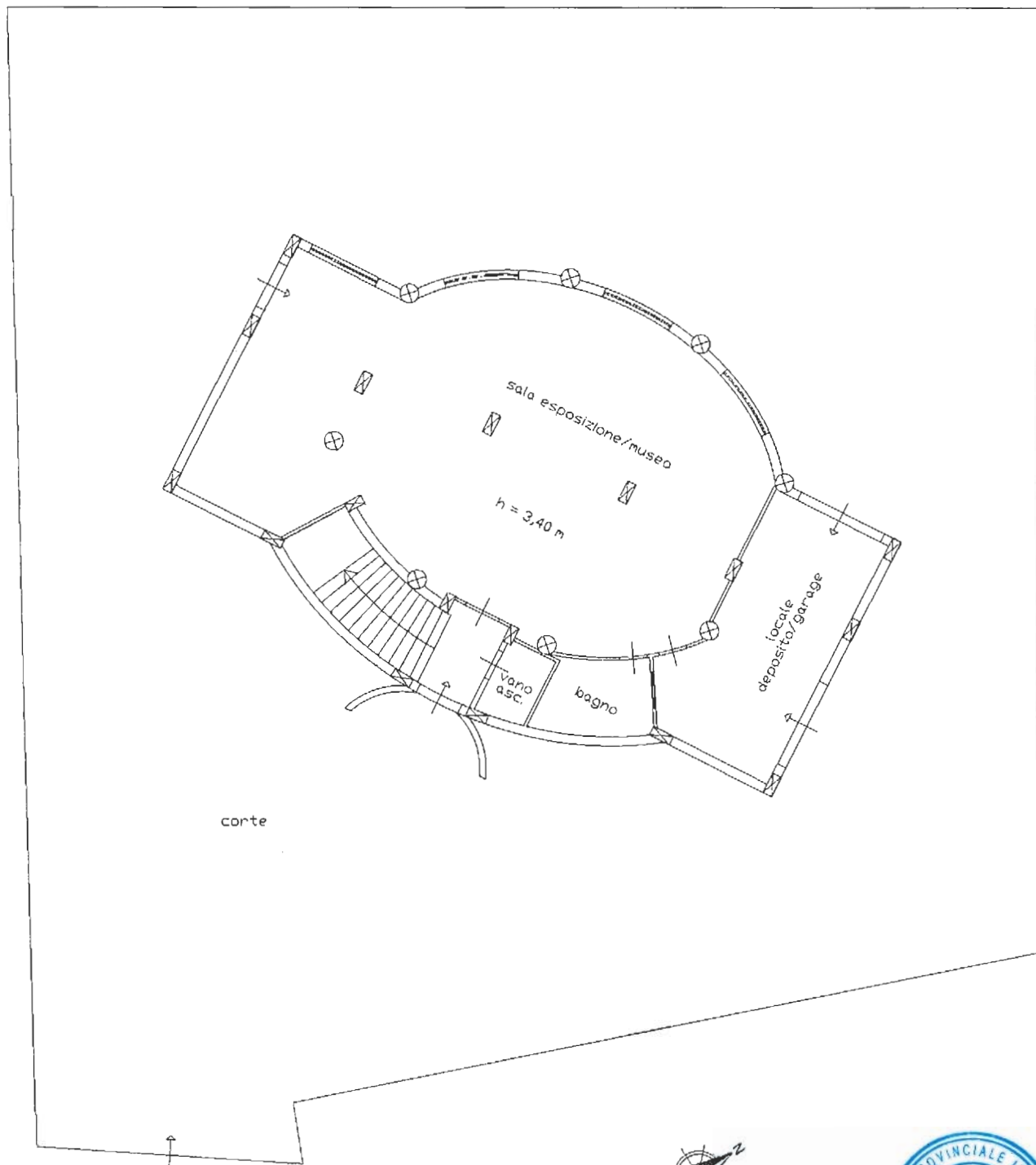

Identificativi Catastali:

Sezione:
Foglio: 11
Particella: 497
Subalterno:

Compilata da:
Marulla Luigi

Iscritto all'albo:
Ingegneri

Prov. Reggio Calabria

N. 100

Scheda n. 2

Scala 1:200

PIANO PRIMO

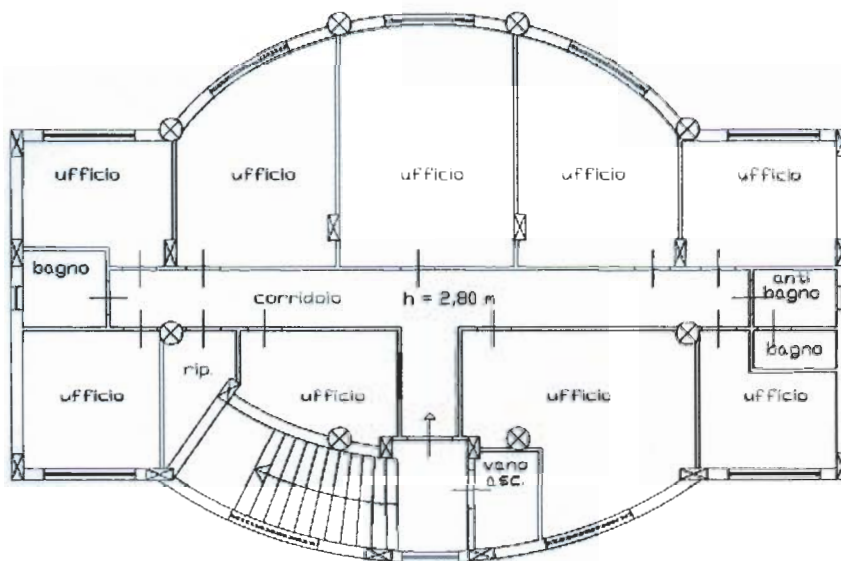

PIANO SECONDO

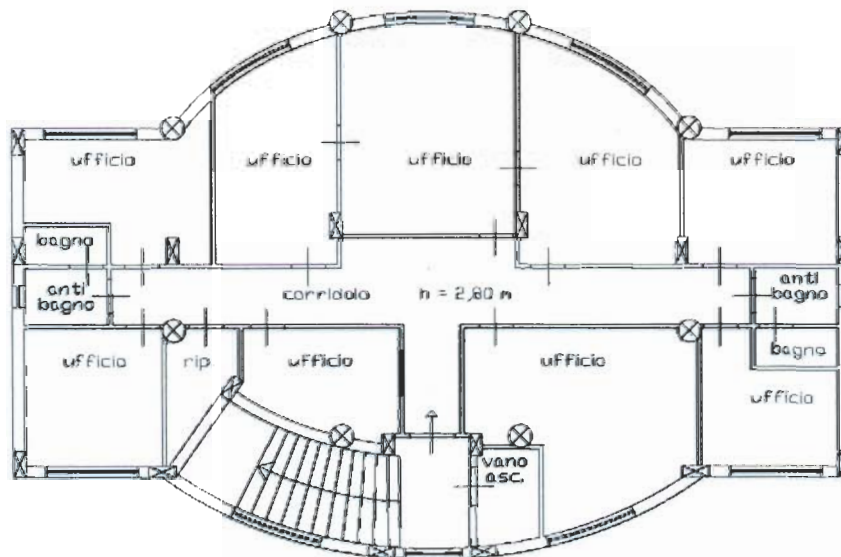

Identificativi Catastali:

Sezione:
Foglio: 11
Particella: 497
Subalterno:

Compilata da:
Marulla Luigi

Iscritto all'albo:
Ingegneri

Prov. Reggio Calabria

N. 100

Scheda n. 3

Scala 1:200

PIANO TERZO

